Manometer-verschraubungen

Innengewinde:
Whitworth-Rohrgewinde

Normaler
Verschraubungsanschluss

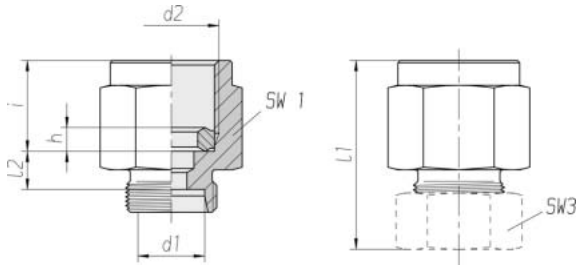

3

Reihe Rohr-AD d1	Druck	d2		SW1	SW3	l1* ca.	l2	i	h	kg/100 ca.	Bestell-Nr. Einzelteil	Bestell-Nr. **
L 6	PN 315	G	1/4	19	14	37	7,5	14,5	4,6	3,4	0 1 42 00 20 81***	0 1 42 00 20 XX
L 8	PN 315	G	1/4	19	17	37	7,5	14,5	4,6	3,6	0 1 42 05 20 81	0 1 42 05 20 XX
L 10	PN 315	G	1/4	19	19	38	8,5	14,5	4,6	3,9	0 1 42 10 20 81	0 1 42 10 20 XX
L 12	PN 315	G	1/4	19	22	38	8,5	14,5	4,6	4,0	0 1 42 15 20 81	0 1 42 15 20 XX
S 6	PN 630	G	1/2	27	17	46	11	20	5,2	8,2	0 1 42 50 20 81	0 1 42 50 20 XX
S 8	PN 630	G	1/4	19	19	39	9,5	14,5	4,6	4,2	0 1 42 56 20 81	0 1 42 56 20 XX
S 8	PN 630	G	1/2	27	19	46	11	20	5,2	8,5	0 1 42 55 20 81	0 1 42 55 20 XX
S 10	PN 630	G	1/2	27	22	47	10,5	20	5,2	8,8	0 1 42 60 20 81	0 1 42 60 20 XX
S 12	PN 630	G	1/2	27	24	47	10,5	20	5,2	9,0	0 1 42 65 20 81	0 1 42 65 20 XX

Ergänzung der Bestell-Nr. für Komplettverschraubungen	
Rohranschluss	Ergänzung Bestell-Nr.
2S	07
ES-4	09
BV-10	siehe Umschlagseite

* gilt für Komplettverschraubungen mit 2S oder ES-4 Rohranschlussteilen.
BV-10 siehe Umschlagseite.

** mit Überwurfmutter und 2S, ES-4 oder BV-10 Rohranschlussteilen

*** Beispiel Bez. Vergl.: MAV06LROMD