UNIDAD DE CENTRAJE SEGÚN BMW

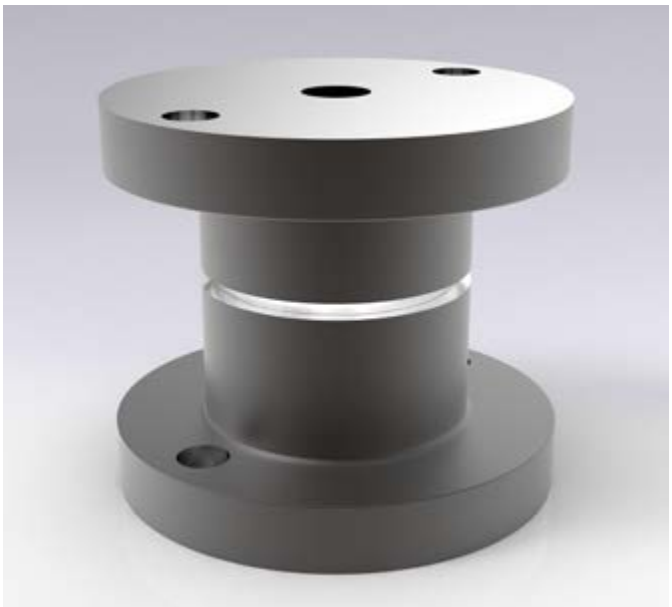

2441.11.15.

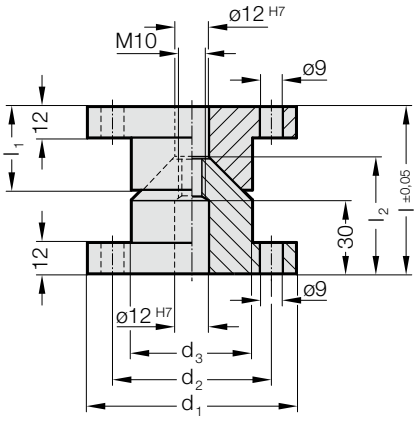

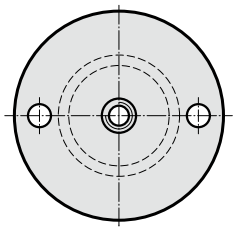

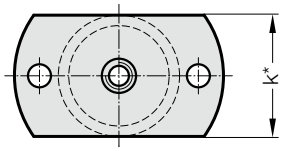

Material:
16MnCr5, bonificado
Superficies cónicas templado por inducción
Dureza superficial: 60 + 4 HRC, Profundidad de temple 1,0 + 0,5 mm

Nota:
Disco de adaptación, BMW 2441.11.15.3., pedir por separado.
Se entrega sin tornillos

2441.11.15..□□□
Unidad de centraje BMW

2441.11.15.□□□.2
Unidad de centraje, BMW con aplanamiento en ambos lados

2441.11.15. Unidad de centraje según BMW

Código	d_1	d_2	d_3	l	l_1	l_2
2441.11.15.080	80	63	48	70	37	47
2441.11.15.080.2	80	63	48	70	37	47

nos reservamos el derecho de hacer modificaciones