一端台阶型转轴

交期缩短　大批量订单

★ 产品特点：备有便于安装的扳手槽型。

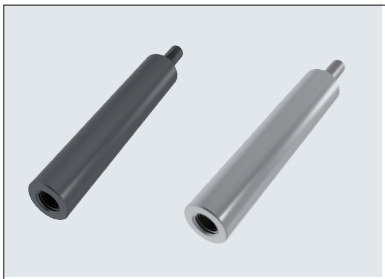

型式 ❶代号 无扳手槽型	型式 ❶代号 带扳手槽型	公差	Ⓜ材质	Ⓢ表面处理
RSBBF	RSBBFV	g6	45#	四氧化三铁保护膜
RSBEF	RSBEFV			无电解镀镍
RSBTF	RSBTFV		SUS304	–
RSBHF	RSBHFV	h7	45#	四氧化三铁保护膜
RSBCF	RSBCFV			无电解镀镍
RSBNF	RSBNFV		SUS304	–
RSBSF	RSBSFV	h9	45#	四氧化三铁保护膜
RSBFF	RSBFFV			无电解镀镍
RSBAF	RSBAFV		SUS304	–

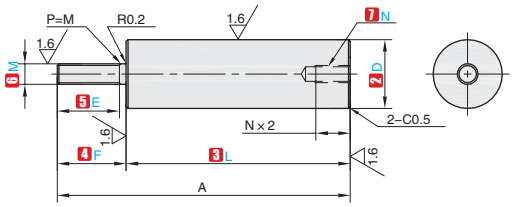

无扳手槽型

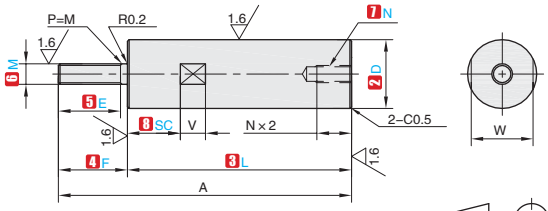

带扳手槽型

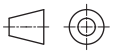

视角标准：第一视角

订购编号示例

❶代号	❷D	❸L	❹F	❺E	❻M	❼N	❽SC	❾追加工类型
RSBBF	D10	L50	F10	E10	M5	N6		LC
RSBBFV	D10	L50	F10	E10	M5	N6	SC15	LC

① g6

❶代号	直径 ❷D	直径 g6公差	❸L (单位0.1mm)	❹F (指定单位0.1mm)	❺E (指定单位1mm)	❻M(粗牙螺纹) 选择	❼N(粗牙螺纹) 选择	❽SC (指定单位1mm) 仅限带扳手槽型	W	V	A max.
RSBBF RSBEF RSBTF RSBBFV RSBEFV RSBTFV	6	−0.004 −0.012	20.0~298.0	5≤F≤P×7	M≤6时 E≤M×3 E≤F−2	3 4 5	3 4	SC+V≤L SC=0或SC≥1 ⚠ SC≤M×3时 W−M≥2	5	8	300
	8	−0.005 −0.014	20.0~398.0			3 4 5 6	3 4 5 6		7		400
	10		20.0~400.0			4 5 6 8	4 5 6		8		
	12	−0.006 −0.017	25.0~400.0		M=8·10时 E≤M×3 E≤F−3	5 6 8 10	5 6 8		10		
	15		25.0~400.0			5 6 8 10 12	5 6 8 10		13		
	17		30.0~400.0			5 6 8 10 12	5 6 8 10 12		14	10	
	20	−0.007 −0.020	30.0~400.0		M≥12时 E≤M×3 E≤F−5	5 6 8 10 12 16	5 6 8 10 12 16		17		
	25		30.0~400.0			5 6 8 10 12 16 20	5 6 8 10 12 16		22		
	30		30.0~400.0			8 10 12 16 20 24	8 10 12 16 20		27	15	500

① h7

❶代号	直径 ❷D	直径 h7公差	❸L (指定单位0.1mm)	❹F (指定单位0.1mm)	❺E (指定单位1mm)	❻M(粗牙螺纹) 选择	❼N(粗牙螺纹) 选择	❽SC (指定单位1mm) 仅限带扳手槽型	W	V	A max.
RSBHF RSBCF RSBNF RSBHFV RSBCFV RSBNFV	6	0 −0.012	20.0~298.0	5≤F≤P×7	M≤6时 E≤M×3 E≤F−2	3 4 5	3 4	SC+V≤L SC=0或SC≥1 ⚠ SC≤M×3时 W−M≥2	5	8	300
	8	0 −0.015	20.0~398.0			3 4 5 6	3 4 5 6		7		400
	10		20.0~400.0			4 5 6 8	4 5 6		8		
	12	0 −0.018	25.0~400.0		M=8·10时 E≤M×3 E≤F−3	5 6 8 10	5 6 8		10		
	15		25.0~400.0			5 6 8 10 12	5 6 8 10		13		
	17		30.0~400.0			5 6 8 10 12	5 6 8 10 12		14	10	
	20	0 −0.021	30.0~400.0		M≥12时 E≤M×3 E≤F−5	5 6 8 10 12 16	5 6 8 10 12 16		17		
	25		30.0~400.0			5 6 8 10 12 16 20	5 6 8 10 12 16		22		
	30		30.0~400.0			8 10 12 16 20 24	8 10 12 16 20		27	15	500

爱安特
百万商品齐上线，获取专属企业折扣，轻松下单
400-6699-428　www.ant-fa.com