# 微型滚珠衬套

交期缩短　大批量订单

★ 产品特点：多种材质，以适应不同的适用场合

## ■ 标准型/紧凑型

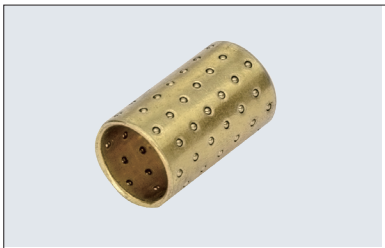

| ❶代号 | 类型 | 材质 | | 硬度滚珠 |
|---|---|---|---|---|
| | | 滚珠 | 保持器 | |
| LMCB | 标准型 | SUJ2 | 铜 | 58HRC~ |
| LMCC | | SUS440C | | 58HRC~ |
| LMCF | | | 聚缩醛 | 58HRC~ |
| LMDB | 紧凑型 | SUJ2 | 铜 | 58HRC~ |
| LMDC | | SUS440C | | 58HRC~ |

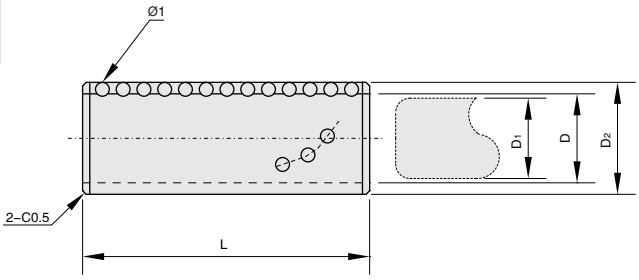


视角标准：第一视角

订购编号示例

| ❶代号 | – | D1 | – | L |
|---|---|---|---|---|
| LMCB | – | D3 | – | L15 |

交货期　交货期　7天发货

优惠价

| 数量 | 1~9 | 10~ |
|---|---|---|
| 价格 | 100% | 现询 |

**标准型**

| 型号 ❶代号 | 规格 | L | | | | | $D_1$ | $D_2$ | D |
|---|---|---|---|---|---|---|---|---|---|
| LMCB LMCC LMCF | 3 | 10 | 15 | 20 | | | 3 | 4.8 | 3.2 |
| | 4 | 10 | 15 | 20 | | | 4 | 5.8 | 4.2 |
| | 5 | 10 | 15 | 20 | | | 5 | 6.8 | 5.2 |
| | 6 | | 15 | 20 | 30 | | 6 | 7.8 | 6.2 |
| | 8 | | 15 | 20 | 30 | | 8 | 9.8 | 8.2 |
| | 10 | | | 20 | 30 | 40 | 10 | 11.8 | 10.2 |
| | 12 | | | 20 | 30 | 40 | 12 | 13.8 | 12.2 |

**紧凑型**

| 型号 ❶代号 | 规格 | L | | | | | $D_1$ | $D_2$ | D |
|---|---|---|---|---|---|---|---|---|---|
| LMDB LMDC | 2 | 10 | 15 | 20 | | | 2 | 3.1 | 2.1 |
| | 3 | 10 | 15 | 20 | | | 3 | 4.1 | 3.1 |
| | 4 | 10 | 15 | 20 | | | 4 | 5.1 | 4.1 |
| | 5 | 10 | 15 | 20 | | | 5 | 6.1 | 5.1 |
| | 6 | | 15 | 20 | 30 | | 6 | 7.1 | 6.1 |
| | 8 | | 15 | 20 | 30 | | 8 | 9.1 | 8.1 |
| | 10 | | | 20 | 30 | 40 | 10 | 11.8 | 10.2 |
| | 12 | | | 20 | 30 | 40 | 12 | 13.8 | 12.2 |

## ■ 整体型

| ❶代号 | 类型 | 材质 | | 硬度 |
|---|---|---|---|---|
| | | 滚珠 | 保持器 | 滚珠 |
| LMCBF | 整体型 | SUJ2 | 铜 | 58HRC~ |

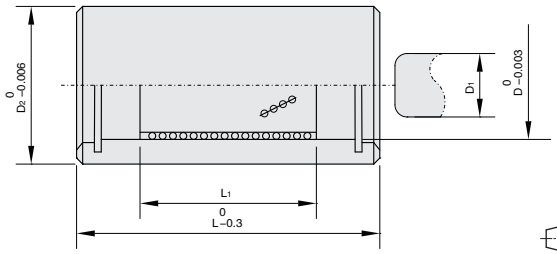


视角标准：第一视角

订购编号示例

| ❶代号 | – | D |
|---|---|---|
| LMCBF | – | D5 |

交货期　交货期　7天发货

优惠价

| 数量 | 1~9 | 10~ |
|---|---|---|
| 价格 | 100% | 现询 |

| 型号 ❶代号 | 规格 | $D_1$ | L | $D_2$ | $L_1$ | D |
|---|---|---|---|---|---|---|
| LMCBF | 5 | 5 | 17 | 10 | 6 | 7 |
| | 6 | 6 | 19 | 11 | 7 | 8 |
| | 8 | 8 | 25 | 13 | 8 | 10 |
| | 10 | 10 | 30 | 16 | 10 | 12 |
| | 12 | 12 | 32 | 18 | 11 | 14 |