分离型固定环

自制产品　库存产品

★ 产品特点：由于实现重量平衡，适于旋转零件的安装。附件内六角螺栓经过防松处理。

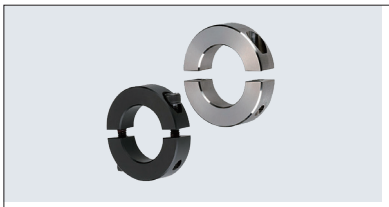

类型	M材质	S表面处理	A附件
SCCBV	一般结构钢	发黑	2个内六角螺栓
SCCEV	一般结构钢	无电解镀镍	2个内六角螺栓 (不锈钢)
SCCNV	不锈钢	–	

⚠ 如对防锈有要求，请优先选用不锈钢材质或无电解镀镍产品。

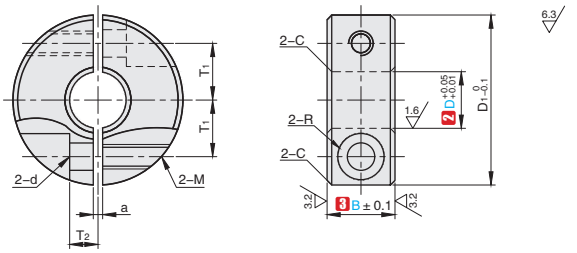

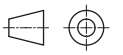

视角标准：第一视角

订购编号示例

❶代号 – ❷D – ❸B

SCCBV – D16 – B12

型式 Type	D	B	D_1	M (粗牙螺纹)	d	R	a	T_1	T_2
SCCBV SCCEV SCCNV	16	10	35	M5	5.5	4.5	1.5	12	6
		12							
	17	10	40					14	7
		12							
	20	10							
		12							
		15	45	M6	6.6	6		15	8
	25	12		M5	5.5	4.5		17	7
		15	50	M6	6.6	6		18	
	30	15	55					20	10
		20	60	M8	9	7		23	
	35	15		M6	6.6	6	2		12
	40	18	70	M8	9	7		26	13
	50	22	85	M10	11	9	3	32	16

交货期　5 天发货

数量分类	标准订单	特殊订单
	小单	大单
数量	1~50	51~
交货期	5 天发货	另行报价

⚠ 常州·东莞发货遇特殊期间交期有变更。
⚠ 部分型号为5天发货，请以报价为准。

库存品

爱安特
爱安特自营商城焕新登场，注册有礼，一键直达
400-6699-428　www.ant-fa.com